

УТВЕРЖДАЮ:



Должность

Ф.И.О

Дата

*Ведущий инженер Лесничества лесного хозяйства
и охраны животного мира Камчатского края*
Минин П.В.
07.09.2020

Акт
лесопатологического обследования № 2020-19

лесных насаждений Ключевского лесничества (лесопарка)
Камчатского края (субъекта Российской Федерации)

Способ лесопатологического обследования:

1. Визуальный
2. Инструментальный

X

Место проведения

Участковое лесничество	Урочище (дача)	Квартал (кварталы)	Выдел (выделы)	Площадь, га
<i>Козыревское ч.1</i>		<i>80</i>	<i>28</i>	<i>31,0</i>

Лесопатологическое обследование проведено на общей площади 31,0 га.

1. Визуальное лесопатологическое обследование

Наземное

☒

Дистанционное

☐

1. На площади 31,0 га фактическая таксационная характеристика лесного насаждения соответствует (не соответствует) таксационному описанию (нужное подчеркнуть). Причины несоответствия _____

Список участков с выявленными несоответствиями приведён в приложении 1 к настоящему Акту.

2. Лесные насаждения с нарушенной и утраченной устойчивостью выявлены на площади 31,0 га:

Участковое лесничество	Урочище (дача)	Площадь, га		Причина ослабления (гибели)
		с нарушенной устойчивостью	с утраченной устойчивостью	
Козыревское ч.1		31		Погодные условия Стволовые гнили
Итого		31		

Состояние обследованных лесных насаждений приведено в приложениях 1.1-1.4 к Акту в зависимости от метода проведения ЛПО.

3. В обследованных лесных участках прогнозируется:

Прогноз	Площадь, га
Ослабление лесных насаждений	31
Усыхание лесных насаждений различной степени	
Развитие очагов вредных организмов	

4. Обнаружено загрязнение лесного участка отходами и выбросами:

промышленными

☐

бытовыми

☐

Вид загрязнения	Размеры загрязнения			Объём, кубм	Площадь загрязнения, га
	длина, м	ширина, м	высота, м		

ЗАКЛЮЧЕНИЕ

Оценка текущего санитарного и лесопатологического состояния лесных насаждений, назначенные профилактические мероприятия по защите лесов, агитационные мероприятия:

Рекомендуется проведение дальнейших наблюдений за санитарным и лесопатологическим состоянием лесных насаждения: выд. 28 СКС = 1,62

Исполнитель работ по проведению лесопатологических обследований:

ФИО

Жданов И. А.

Подпись



Результаты проведения лесопатологических обследований лесных насаждений за

август 20 20 г.

Субъект Российской Федерации _____ Камчатский край _____ Лесничество (лесопарк) _____
Участковое лесничество _____ Козыревское ч.1 _____ Урочище (лесная дача) _____
(месяц) _____ Ключевское _____

Номер квартала	Номер выдела	Площадь выдела, га	Целевое назначение лесов	Категория защитных лесов	Номер лесопатологического выдела	Площадь лесопатологического выдела, га	Таксационная характеристика лесного насаждения										Число деревьев на пробе, шт.	Распределение деревьев по категориям состояния, % от запаса										Признаки повреждения деревьев	Доля поврежденных деревьев, %	Причина ослабления, повреждения	Ломкость рубке, %	Назначенные мероприятия																																																																																																																																																																																																																																																																																																																																																																																																																																																																																						
							состав	порода	возраст	средняя высота, м	средний диаметр, см	тип леса	полнота	бонитет	запас, куб. м/га	ослабленные		ослабляющие	свежий сухостой	старый сухостой	свежий ветровал	старый ветровал	свежий бурелом	старый бурелом	аварийные деревья																																																																																																																																																																																																																																																																																																																																																																																																																																																																																													
																										вид	площадь, га																																																																																																																																																																																																																																																																																																																																																																																																																																																																																											
1	2	3	4	5	6	7	8	9	10	11	12	13	14	15	16	17	18	19	20	21	22	23	24	25	26	27	28	29	30	31	32	33	34																																																																																																																																																																																																																																																																																																																																																																																																																																																																																					
80	28	31	Эксплуатационные				6Л4ББ												75	5	15	5	0	0	0	0	0	0	0	0	0	0	0	0	0	0	0	0	0	0	0	0	0	0	0	0	0	0	0	0	0	0	0	0	0	0	0	0	0	0	0	0	0	0	0	0	0	0	0	0	0	0	0	0	0	0	0	0	0	0	0	0	0	0	0	0	0	0	0	0	0	0	0	0	0	0	0	0	0	0	0	0	0	0	0	0	0	0	0	0	0	0	0	0	0	0	0	0	0	0	0	0	0	0	0	0	0	0	0	0	0	0	0	0	0	0	0	0	0	0	0	0	0	0	0	0	0	0	0	0	0	0	0	0	0	0	0	0	0	0	0	0	0	0	0	0	0	0	0	0	0	0	0	0	0	0	0	0	0	0	0	0	0	0	0	0	0	0	0	0	0	0	0	0	0	0	0	0	0	0	0	0	0	0	0	0	0	0	0	0	0	0	0	0	0	0	0	0	0	0	0	0	0	0	0	0	0	0	0	0	0	0	0	0	0	0	0	0	0	0	0	0	0	0	0	0	0	0	0	0	0	0	0	0	0	0	0	0	0	0	0	0	0	0	0	0	0	0	0	0	0	0	0	0	0	0	0	0	0	0	0	0	0	0	0	0	0	0	0	0	0	0	0	0	0	0	0	0	0	0	0	0	0	0	0	0	0	0	0	0	0	0	0	0	0	0	0	0	0	0	0	0	0	0	0	0	0	0	0	0	0	0	0	0	0	0	0	0	0	0	0	0	0	0	0	0	0	0	0	0	0	0	0	0	0	0	0	0	0	0	0	0	0	0	0	0	0	0	0	0	0	0	0	0	0	0	0	0	0	0	0	0	0	0	0	0	0	0	0	0	0	0	0	0	0	0	0	0	0	0	0	0	0	0	0	0	0	0	0	0	0	0	0	0	0	0	0	0	0	0	0	0	0	0	0	0	0	0	0	0	0	0	0	0	0	0	0	0	0	0	0	0	0	0	0	0	0	0	0	0	0	0	0	0	0	0	0	0	0	0	0	0	0	0	0	0	0	0	0	0	0	0	0	0	0	0	0	0	0	0	0	0	0	0	0	0	0	0	0	0	0	0	0	0	0	0	0	0	0	0	0	0

Примечание – Показатели, не соответствующие таксационному описанию отмечаются «*»
Исполнитель работ по проведению лесопатологических обследований:
ФИО Жданов И. А. _____ Подпись _____
Дата составления документа " 21 " _____ 20 20 г. Телефон 8(4212)484012

Абрис участка

М 1:25000

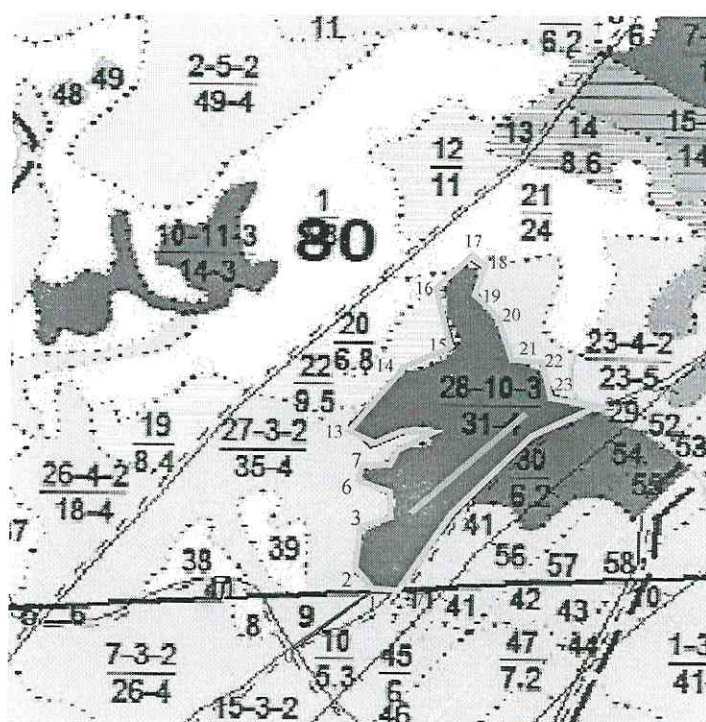





Номер выдела	Ленты (круговой площадки) перечёта				
	№ ленты (площадки)	длина, м	ширина, м	радиус, м	площадь, га

Номера точек	Координаты		Азимут линий	Длина, м
	Е	Н		
0	159° 48' 41.1808"	55° 59' 49.4721"	46,2	316
1	159° 48' 54.3358"	55° 59' 56.5447"	326,8	94
2	159° 48' 51.3653"	55° 59' 59.0908"	5,6	149
3	159° 48' 52.2140"	56° 00' 3.9001"	63,3	88
4	159° 48' 56.7404"	56° 00' 5.1732"	3,4	83
5	159° 48' 57.0233"	56° 00' 7.8608"	299,4	107
6	159° 48' 51.6482"	56° 00' 9.5582"	7,4	57
7	159° 48' 52.0725"	56° 00' 11.3971"	83,0	72
8	159° 48' 56.1746"	56° 00' 11.6800"	27,5	69
9	159° 48' 58.0135"	56° 00' 13.6603"	62,7	105
10	159° 49' 3.3887"	56° 00' 15.2162"	270,0	71
11	159° 48' 59.2866"	56° 00' 15.2162"	242,4	113
12	159° 48' 53.4871"	56° 00' 13.5188"	324,7	102
13	159° 48' 50.0922"	56° 00' 16.2064"	35,3	263
14	159° 48' 58.8622"	56° 00' 23.1375"	62,8	163
15	159° 49' 7.2078"	56° 00' 25.5422"	347,0	229
16	159° 49' 4.2374"	56° 00' 32.7562"	40,0	137

17	159° 49' 9.3296"	56° 00' 36.1511"	133,4	57
18	159° 49' 11.7343"	56° 00' 34.8780"	192,3	81
19	159° 49' 10.7441"	56° 00' 32.3319"	149,8	127
20	159° 49' 14.4219"	56° 00' 28.7956"	163,9	150
21	159° 49' 16.8265"	56° 00' 24.1277"	100,8	70
22	159° 49' 20.7872"	56° 00' 23.7033"	159,5	126
23	159° 49' 23.3333"	56° 00' 19.8841"	107,2	118
24	159° 49' 29.8401"	56° 00' 18.7525"	235,2	215
25	159° 49' 19.6556"	56° 00' 14.7919"	217,4	363
26	159° 49' 6.9249"	56° 00' 5.4561"	209,7	317
27	159° 48' 57.8721"	55° 59' 56.5447"	270,0	61

Условные обозначения

 - граница выдела	 - привязка	 - маршрутный ход
 - обследуемый участок	 - граница квартала	

Исполнитель работ по проведению лесопатологических обследований:

ФИО Жданов И. А.

Подпись

Дата составления документа

31.08.2020г.

Телефон

8 (4212) 484012